

Agenzia delle Entrate
CATASTO FABBRICATI
 Ufficio Provinciale di Vicenza

ELABORATO PLANIMETRICO	Compilato da: Lorandi Diego	Iscritto all'albo: Geometri	Prov. Vicenza	N. 2926
Comune di Sandrigo	Sezione: Foglio: 12	Particella: 154	Pr. 13/10/2016	del
Dimostrazione grafica dei subalterni				
		Tipo Mappale n.	del	Scala 1 : 500

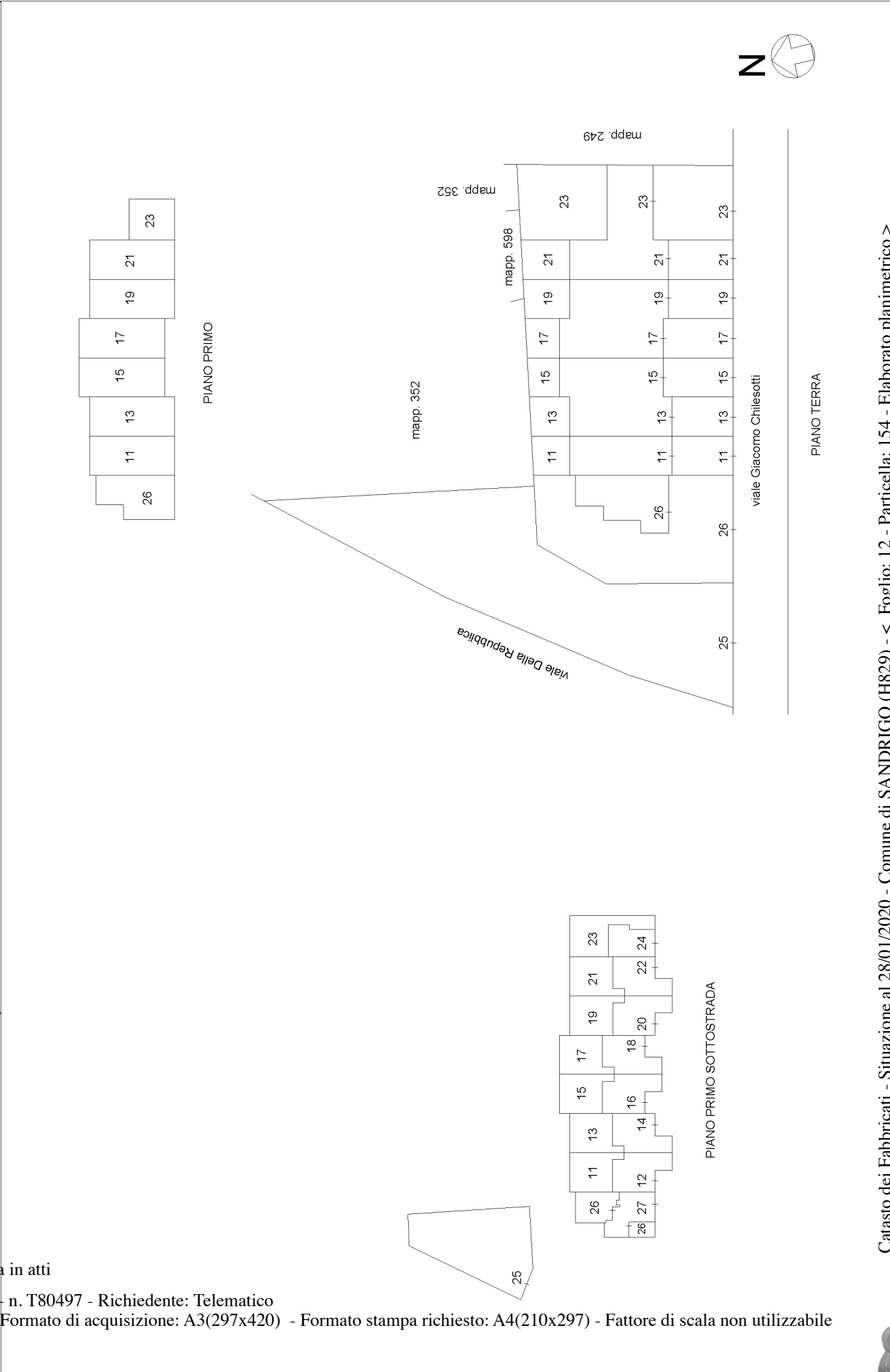

Ultima planimetria in atti

MODULARIO
F. rg. rend. 487



MINISTERO DELLE FINANZE
DIPARTIMENTO DEL TERRITORIO

CATASTO EDILIZIO URBANO (RDL 13-4-1939, n. 652)

MOD. BN (CEU)

LIRE
500

Pianimetria di u.i.u. in Comune di SANDRIGO via CHILESOTTI civ. 10

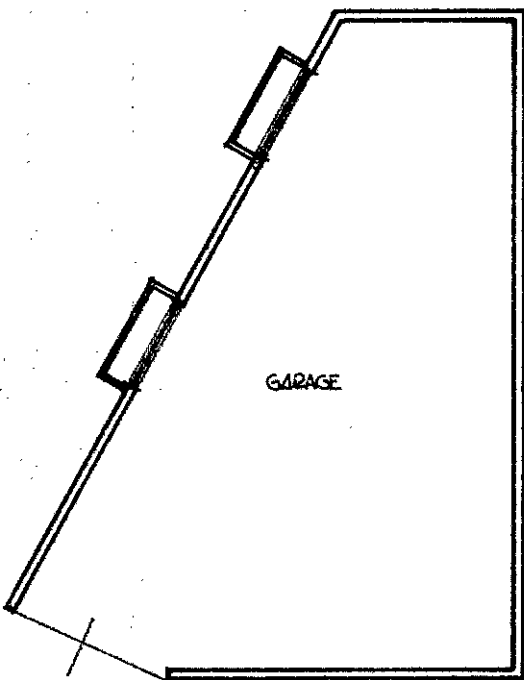

PIALLO T SOTTOSTRADA H 3.30

ORIENTAMENTO

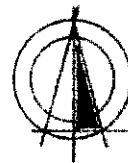

SCALA DI 1:20

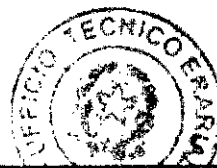

RISERVATO ALL'UFFICIO

Dichiarazione di N.C.
Dichiarazione di variazione

Compilata dall' Architetto
FRANCO GATTO
(Titolo, cognome e nome)

Data presentazione: 13/06/1996 - Data: 28/01/2020 - n. T72907 - Richiedente: ZLTSSL60P43L840P
Totale schede: 1 - Formato di acquisizione: A4(210x297) - Formato stampa richiesto: A4(210x297)
della provincia di VICENZA n. 212

n. 154 sub. 25

data 29.01.96 Firma [Signature]



6262
13 GIU. 1996

Catasto dei Fabbricati - Situazione al 28/01/2020 - Comune di SANDRIGO (H829) - < Foglio: 12 - Particella: 154 - Subalterno: 25 >
Firmato Da: ZLTSSL60P43L840P - Richiedente: ZLTSSL60P43L840P - Foglio: 12 - Particella: 154 - Subalterno: 25